

**VIŠESTAMBENA GRAĐEVINA I KOLNI PRILAZ NA
JAVNOJ POVRŠINI, Vidove gore bb, 31000 Osijek, kč.br.
9220/29 k.o. Osijek, i kč.br. 9220/39 javna površina**

STAN S8		II. KAT		
NAZIV PROSTORIJE	POVRŠINA	REDUKCIJSKI	UKUPNO	
	m ²	KOEFICIJENT	m ²	
1	PREDPROSTOR	7,57	1,00	7,57
2	DNEVNI BORAVAK+BLAGOVAONICA	24,38	1,00	24,38
3	KUHINJA	4,80	1,00	4,80
4	SOBA	12,73	1,00	12,73
5	KUPAONICA	4,10	1,00	4,10
6	IZBA	1,18	1,00	1,18
7	BALKON	6,98	0,50	3,49
UKUPNO		61,74		58,25
STAN S8		POTKROVLJE		
1	PREDPROSTOR	3,39	1,00	3,39
2	SOBA	18,63	1,00	18,63
3	SOBA	8,89	1,00	8,89
4	KUPAONICA	4,29	1,00	4,29
5	BALKON	7,21	0,25	1,80
6	SPREMIŠTE	2,18	0,50	1,09
UKUPNO		44,59		38,09
SVEUKUPNO II. KAT+POTKROVLJE		106,33		96,34

II. kat

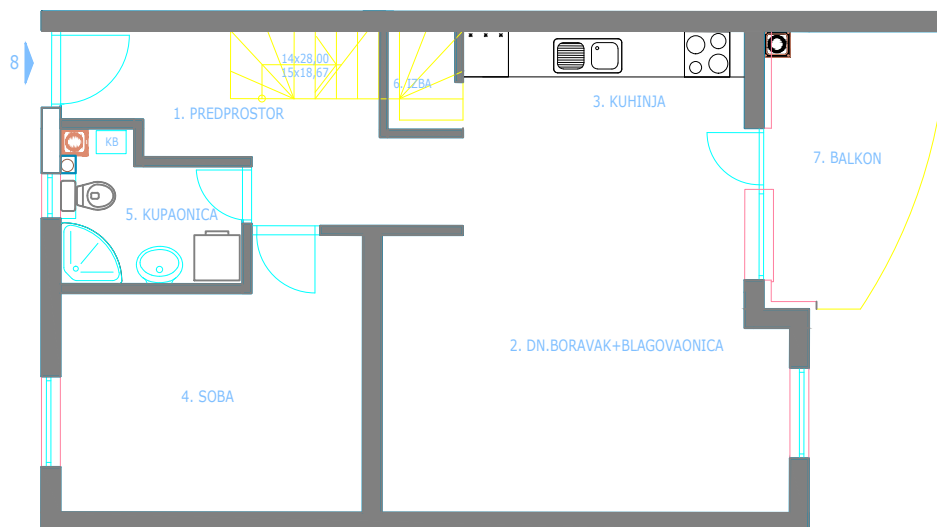

potkrovlje

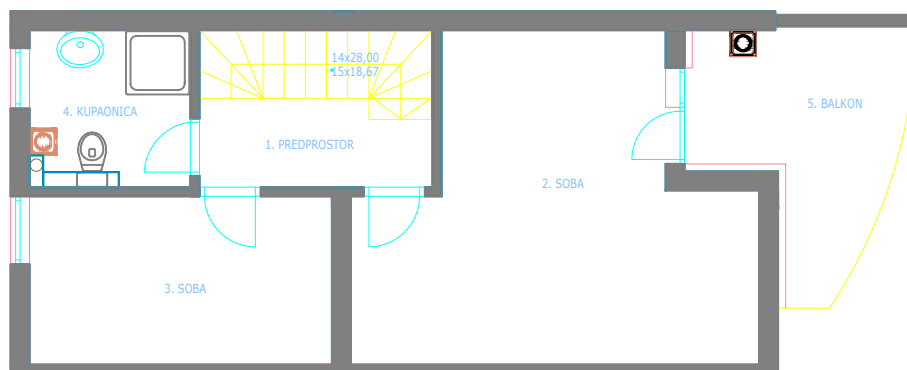

STAN S 8-II. kat+potkrovlje
P=96,34m²
M 1:100